PRAKTIKUM BASIS DATA

MODUL 4

Scripting_SQL_Pemrosesan

Oleh:

Revalsa Putra Lusyandra 103122430011

PROGRAM STUDI S1 REKAYASA PERANGKAT LUNAK

DIREKTORAT KAMPUS PURWOKERTO

UNIVERSITAS TELKOM

2026

TP

1. Kerjakan contoh kasus pada modul 4 (halaman 51). Sertakan SS untuk setiap nomor.
    1. Fokus pada tabel TEATER dan tabel KURSI. Jadikan tabel TEATER sebagai tabel utama

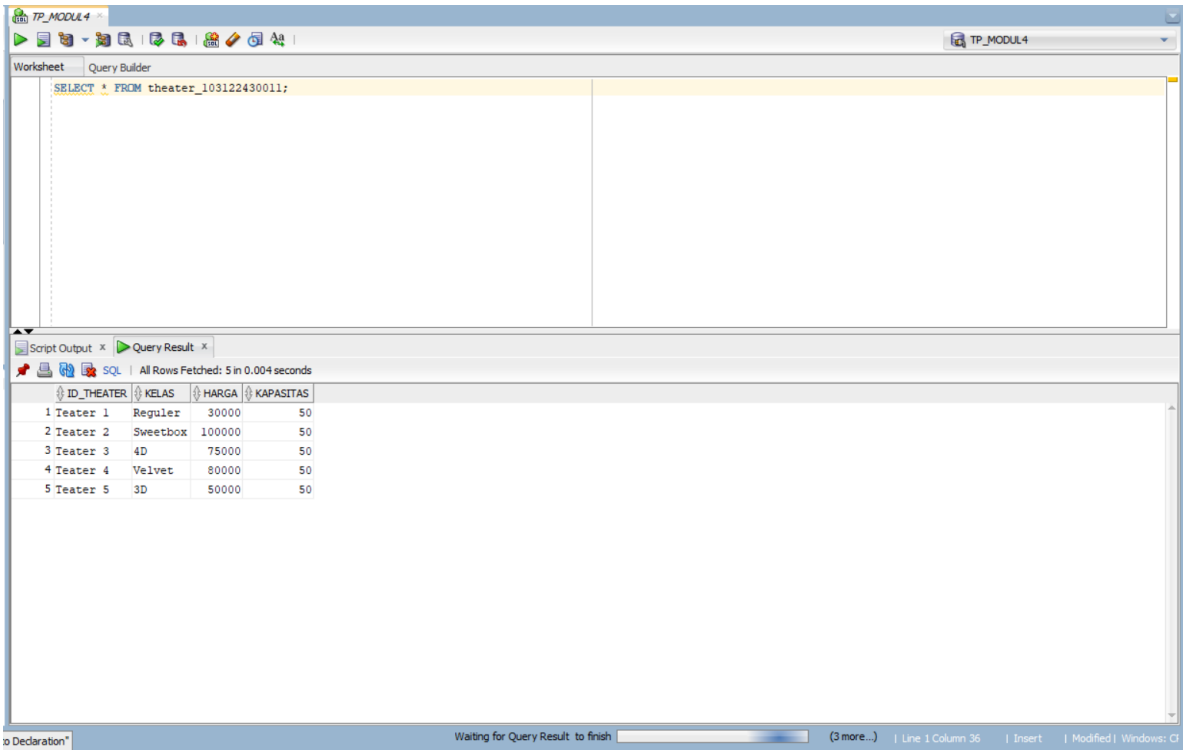

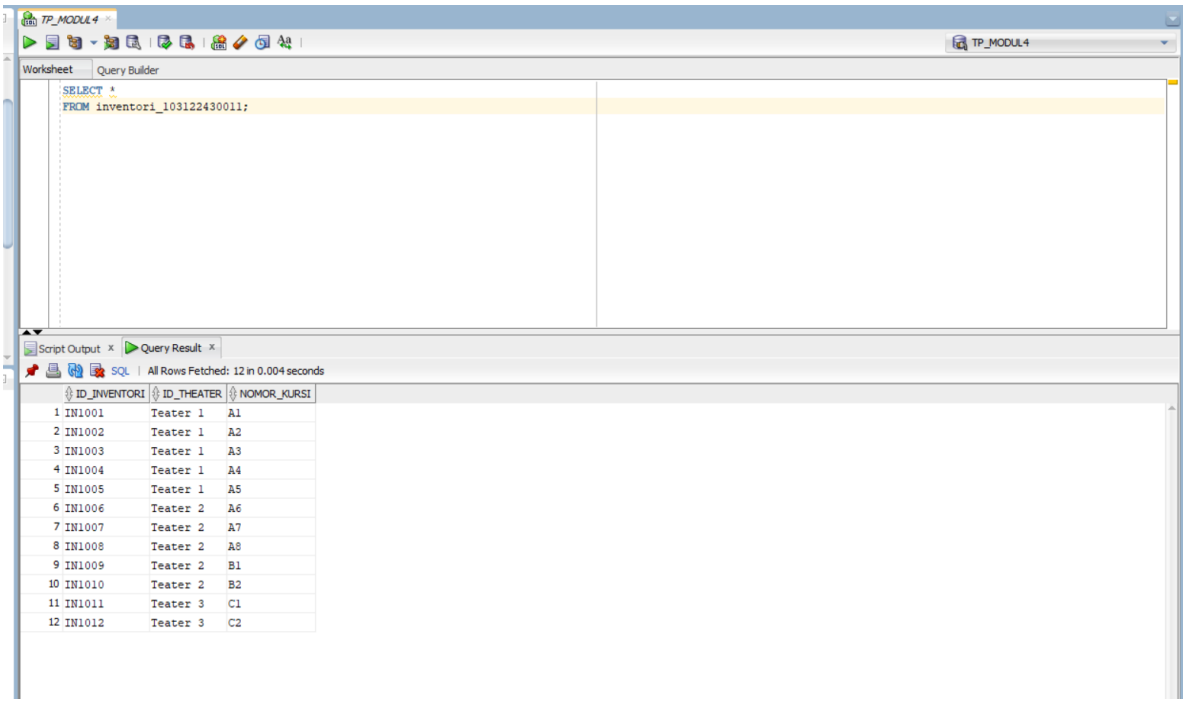

	ID_INVENTORI	ID_THEATER	NOMOR_KURSI
1	IN1001	Teater 1	A1
2	IN1002	Teater 1	A2
3	IN1003	Teater 1	A3
4	IN1004	Teater 1	A4
5	IN1005	Teater 1	A5
6	IN1006	Teater 2	A6
7	IN1007	Teater 2	A7
8	IN1008	Teater 2	A8
9	IN1009	Teater 2	B1
10	IN1010	Teater 2	B2
11	IN1011	Teater 3	C1
12	IN1012	Teater 3	C2

2. JOIN tabel TEATER dengan tabel KURSI pada atribut nomor_teater.

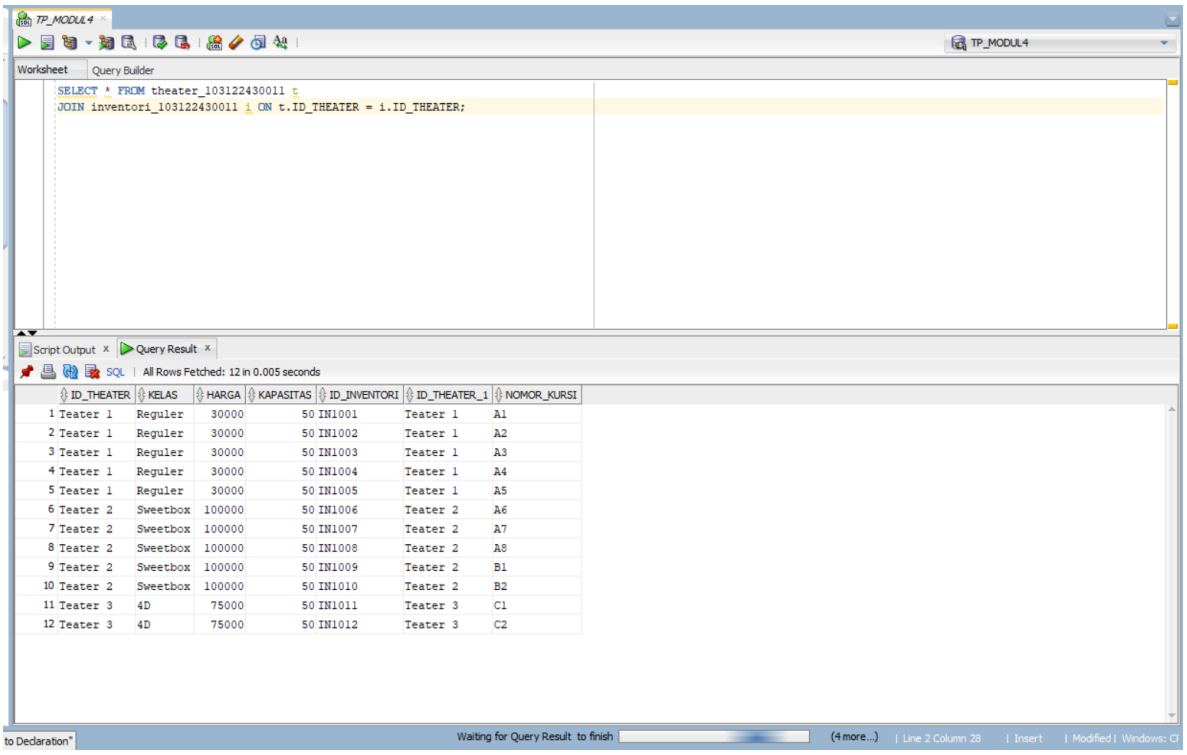

	ID_THEATER	KELAS	HARGA	KAPASITAS	ID_INVENTORI	ID_THEATER_1	NOMOR_KURSI
1	Teater 1	Reguler	30000	50	IN1001	Teater 1	A1
2	Teater 1	Reguler	30000	50	IN1002	Teater 1	A2
3	Teater 1	Reguler	30000	50	IN1003	Teater 1	A3
4	Teater 1	Reguler	30000	50	IN1004	Teater 1	A4
5	Teater 1	Reguler	30000	50	IN1005	Teater 1	A5
6	Teater 2	Sweetbox	100000	50	IN1006	Teater 2	A6
7	Teater 2	Sweetbox	100000	50	IN1007	Teater 2	A7
8	Teater 2	Sweetbox	100000	50	IN1008	Teater 2	A8
9	Teater 2	Sweetbox	100000	50	IN1009	Teater 2	B1
10	Teater 2	Sweetbox	100000	50	IN1010	Teater 2	B2
11	Teater 3	4D	75000	50	IN1011	Teater 3	C1
12	Teater 3	4D	75000	50	IN1012	Teater 3	C2

3. Gunakan atribut nomor_teater dan nomor_kursi

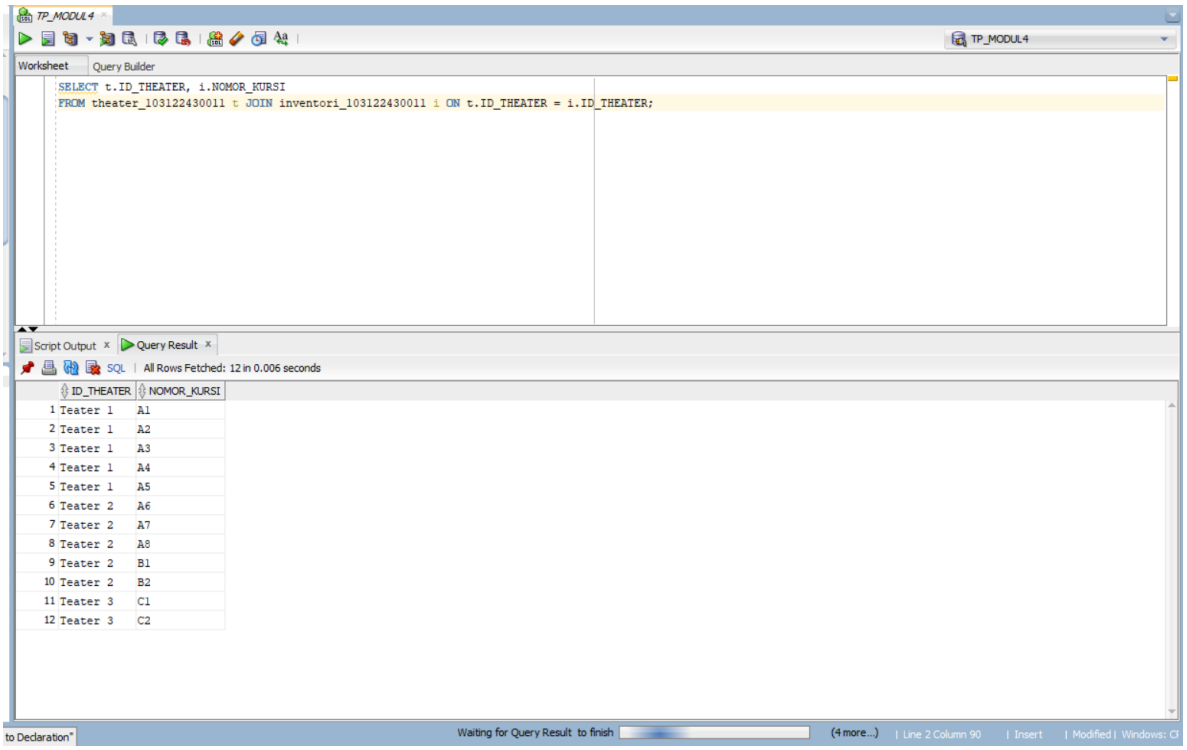

4. Tuliskan dalam syntax query!

```
SELECT t.ID_THEATER AS NOMOR_TEATER, i.NOMOR_KURSI AS NO_K
FROM theater_103122430011 t JOIN inventori_103122430011 i
ON t.ID_THEATER = i.ID_THEATER ORDER BY t.ID_THEATER,
i.NOMOR_KURSI;
```

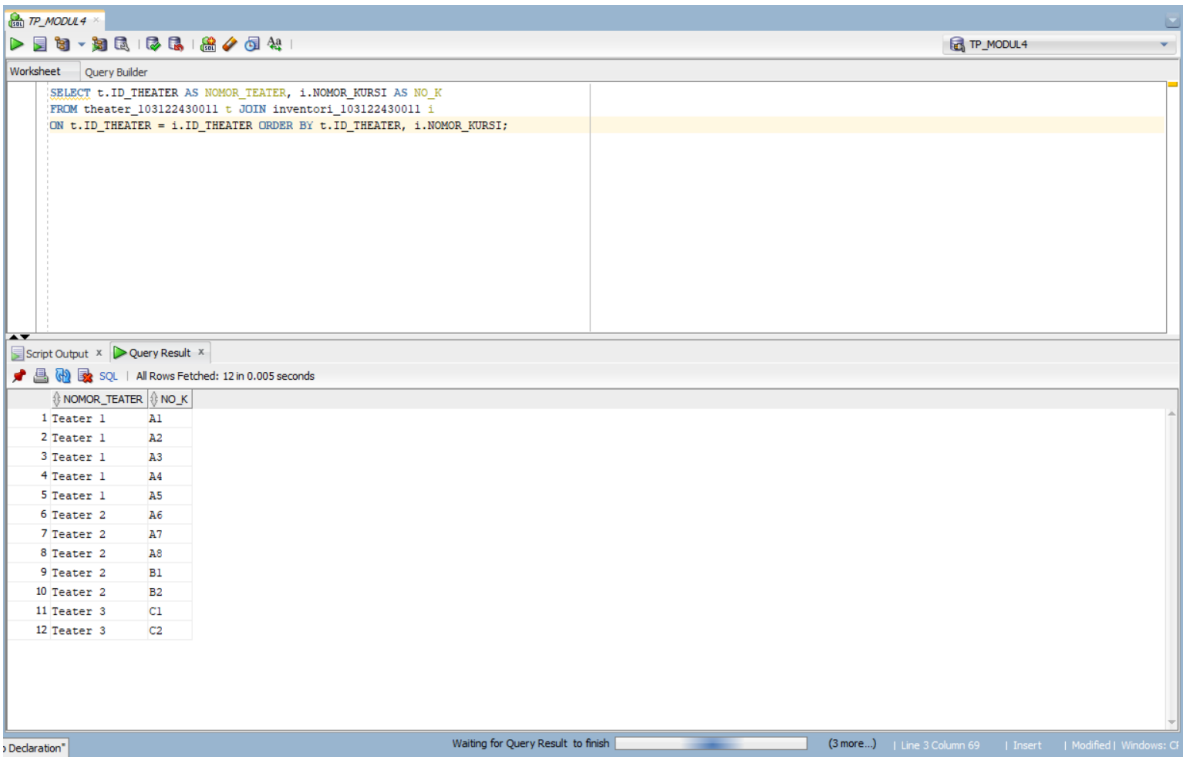

2. Buatlah table perbedaan antara cross join, natural join, inner join, serta outer join (left dan right)

JENIS JOIN	**Deskripsi**
CROSS JOIN	Menggabungkan semua data dari dua tabel, jadi setiap data akan dipasangkan dengan semua data yang ada di tabel lainnya.
NATURAL JOIN	Menggabungkan data dari dua tabel berdasarkan kolom yang namanya sama, tanpa perlu aturan tambahan.
INNER JOIN	Hanya menampilkan data yang sama di kedua tabel.
LEFT JOIN	Menampilkan semua data dari tabel kiri, walaupun tidak punya pasangan di tabel kanan.
RIGHT JOIN	Menampilkan semua data dari tabel kanan, walaupun tidak punya pasangan di tabel kiri.